

# MANUAL DE INSTALACION

DE

LMS – SAP Learning Solution

## **PASOS PREVIOS:**

Es importante realizar una limpieza de versiones anteriores del **Java** con el fin de evitar inconvenientes de compatibilidad que afectan el desempeño de la *Plataforma LMS* en la visualización de contenidos y el registro de los resultados obtenidos por los aprendices.

Para realizar esta limpieza es necesario desinstalar desde el **Panel de Control (Agregar o Quitar Programas** en el caso de Windows XP, o **Programas y Características** en Windows 7), todos los paquetes que puedan generar conflicto. Esto asegurará también que entre los complementos del *Internet Explorer* no queden Objetos Dañados.

## **INSTALACIÓN:**

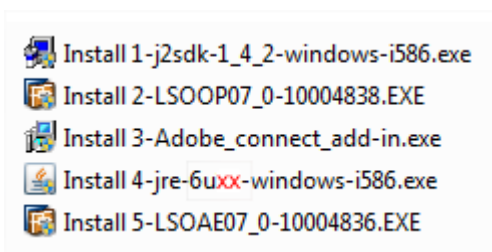

**1. Instalación J2SDK:** Clic en el ejecutable 1. Install 1-j2sdk-1\_4\_2-windows-i586.exe

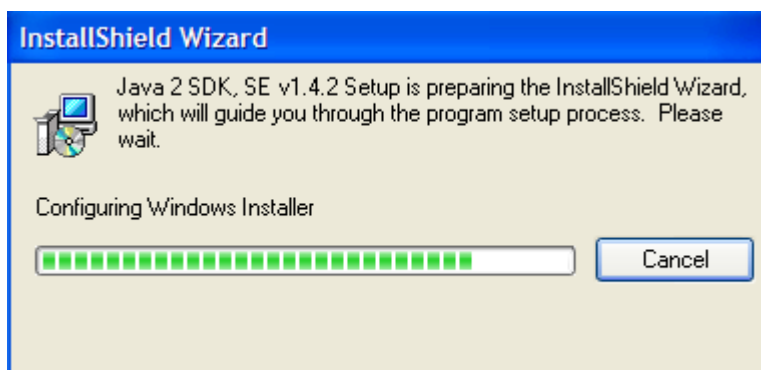

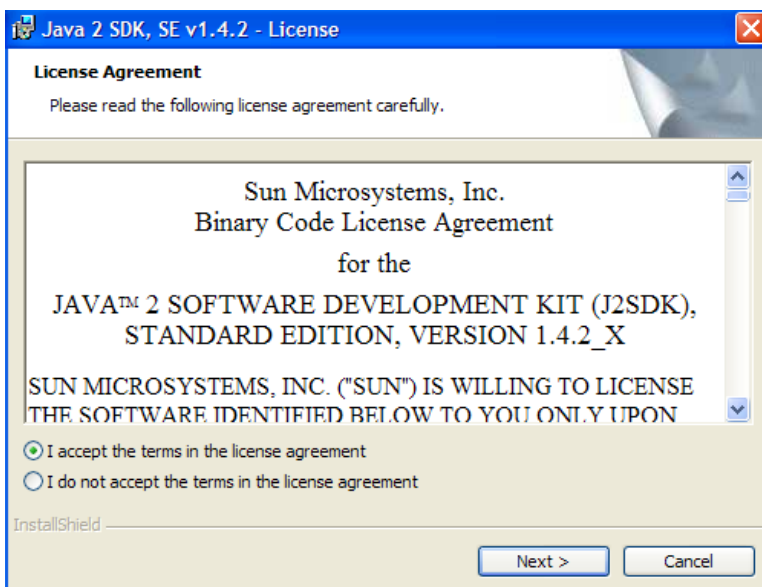

Next

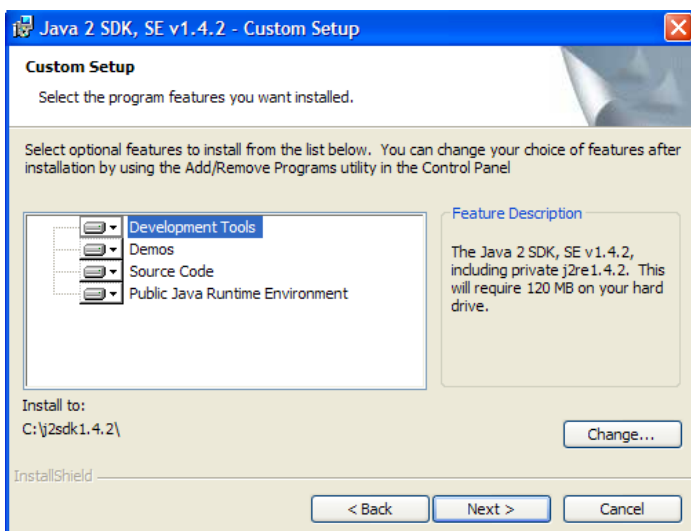

Next

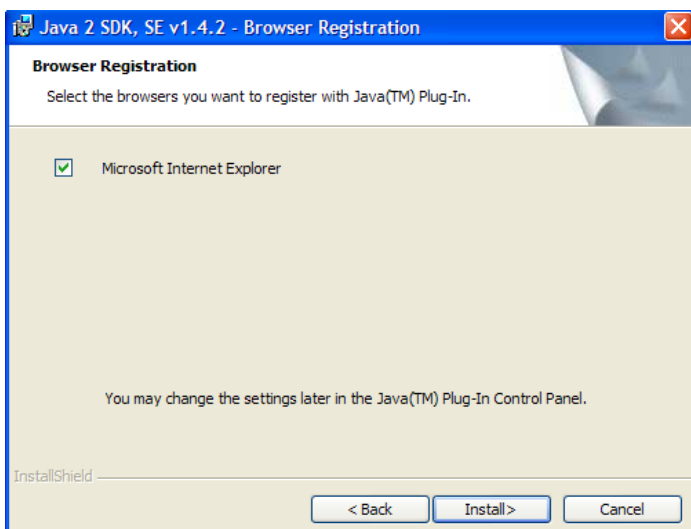

Install

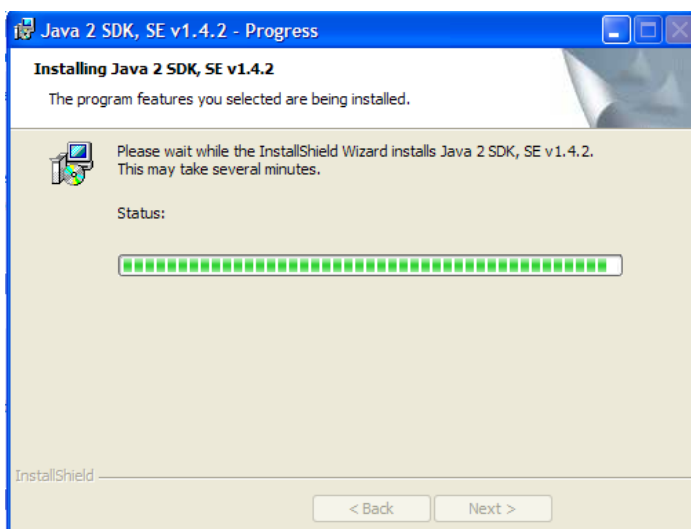

Finish

## 2. Instalación SAP Learning Solution Offline Player 6.02: Clic en el ejecutable 2. Install 2-LSOOP07\_0-10004838

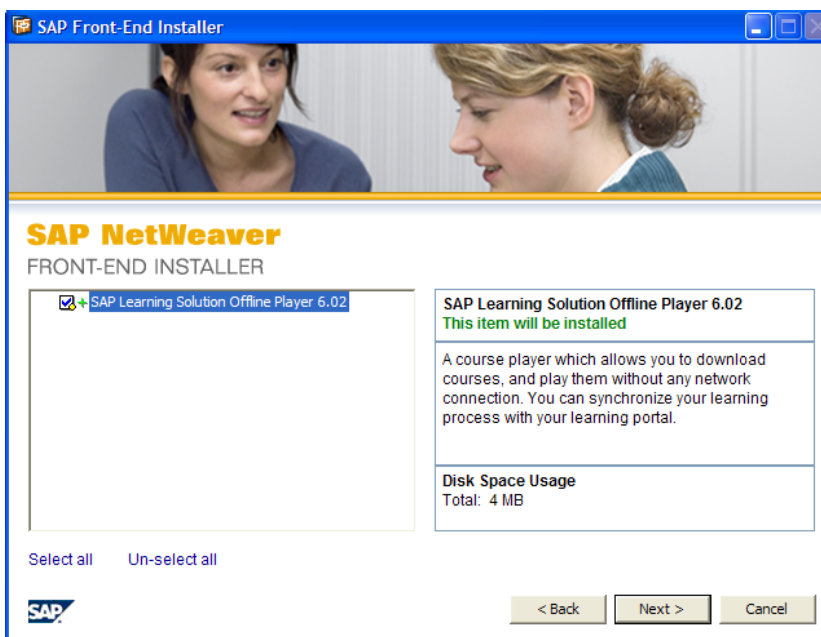
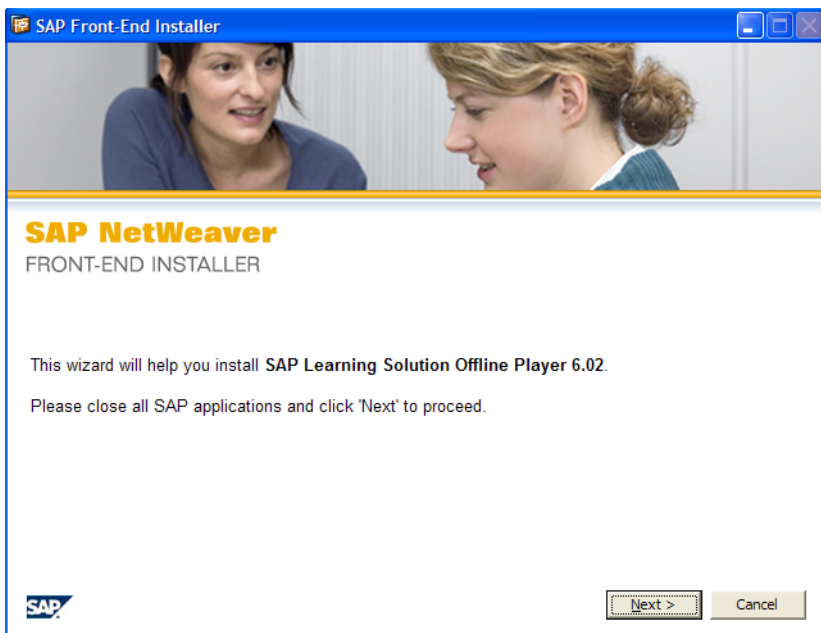

Habilitar casilla y Next

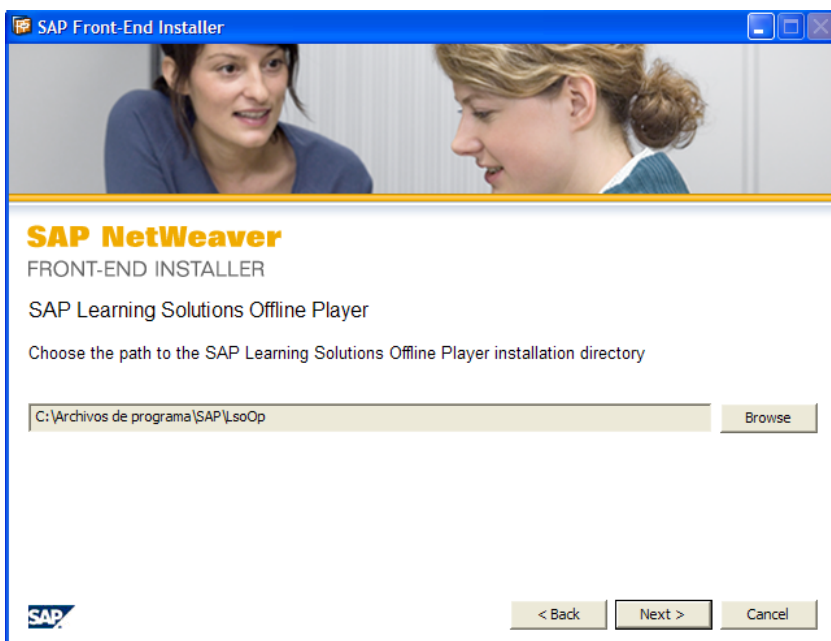

Next

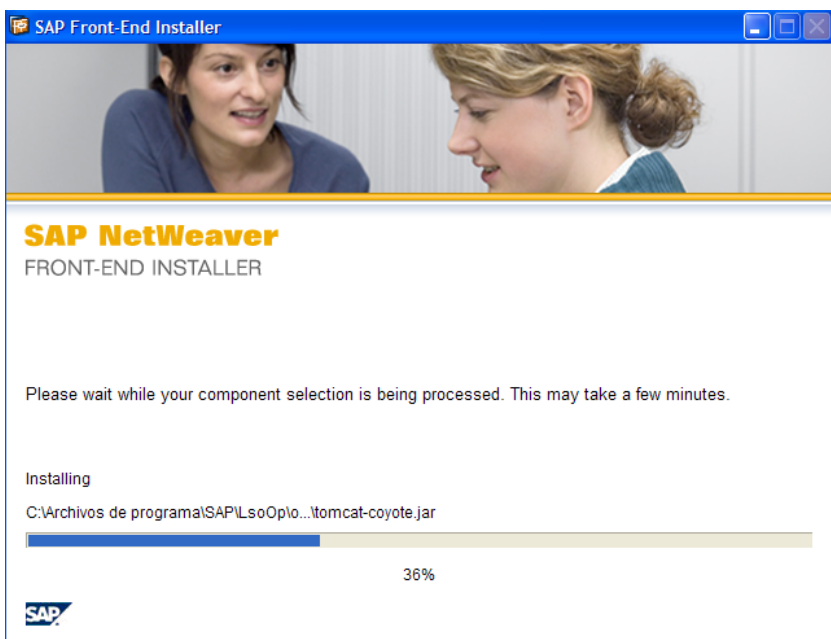

>Finish

### 3. Instalación Acrobat Connect Add-in: Clic en 3. Install 3-Adobe\_connect\_add-in

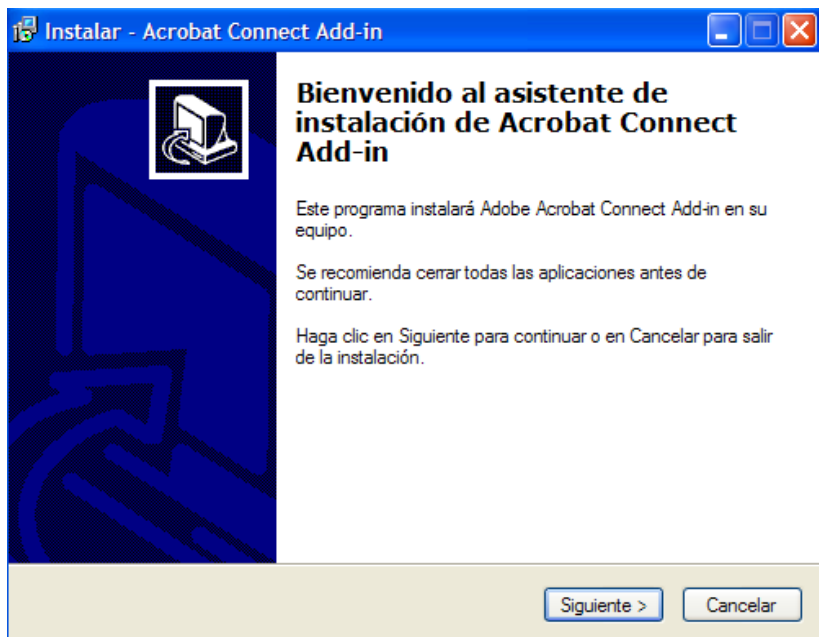

Siguiente

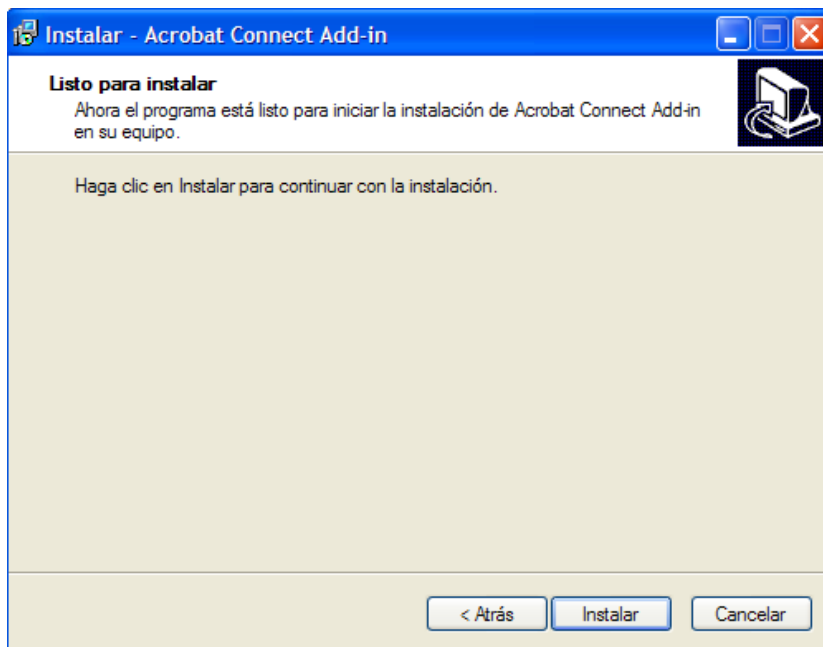

Instalar

#### 4. Instalación Java JRE 1.6.0: Clic en 4. Install 4-jre-6uxx-windows-i586

➤ **Esta instalación corresponde al JRE de Java. Asegúrese de que su instalador es el más actualizado. Si no es así, deberá hacer la descarga de la última versión para instalarla ([Enlace descarga JRE](#)). Esto para evitar actualizaciones incorrectas.**

En el equipo del usuario solo debe quedar la versión más actualizada del JRE.

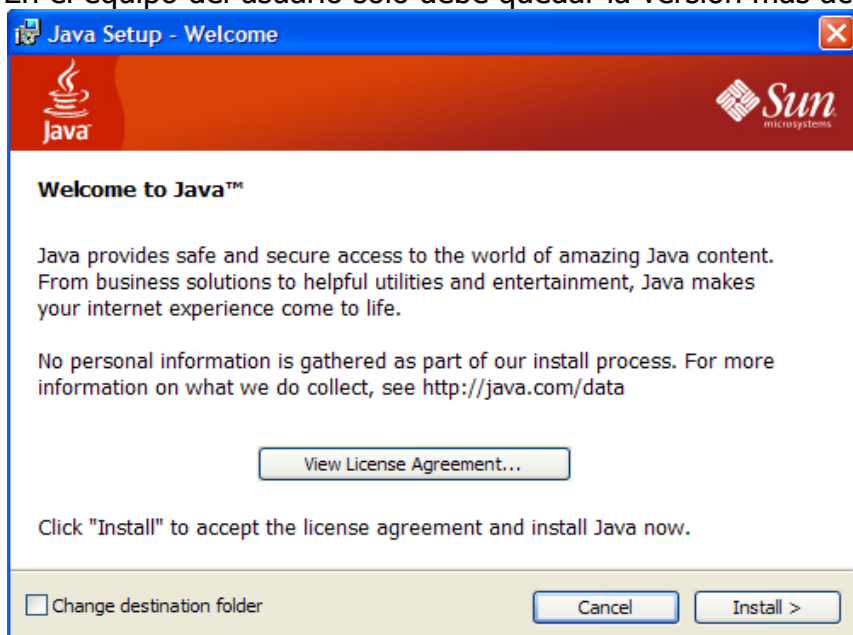

Install



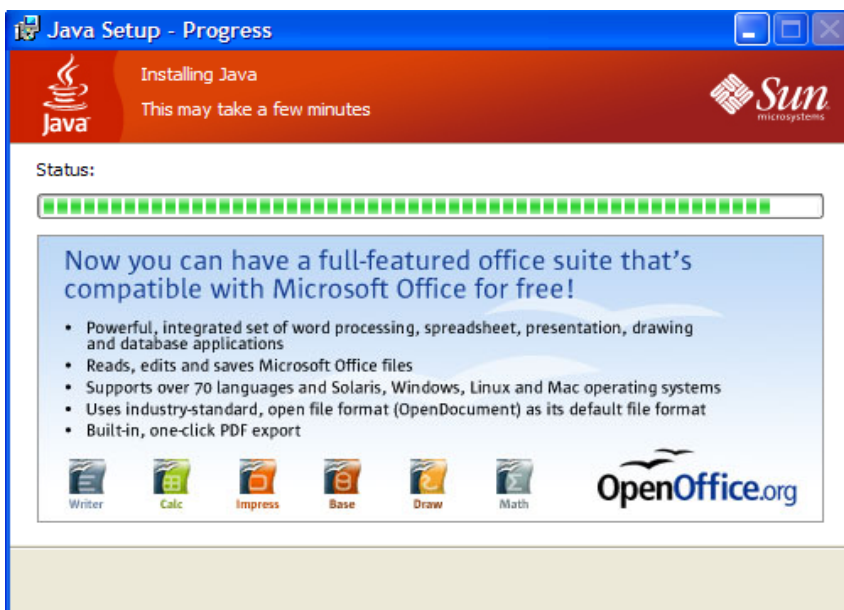

Finish

## 5. Instalación SAP Learning Solution Authoring Environment 6.02: Clic en 5. Install 5-LSOAE07\_0-10004836

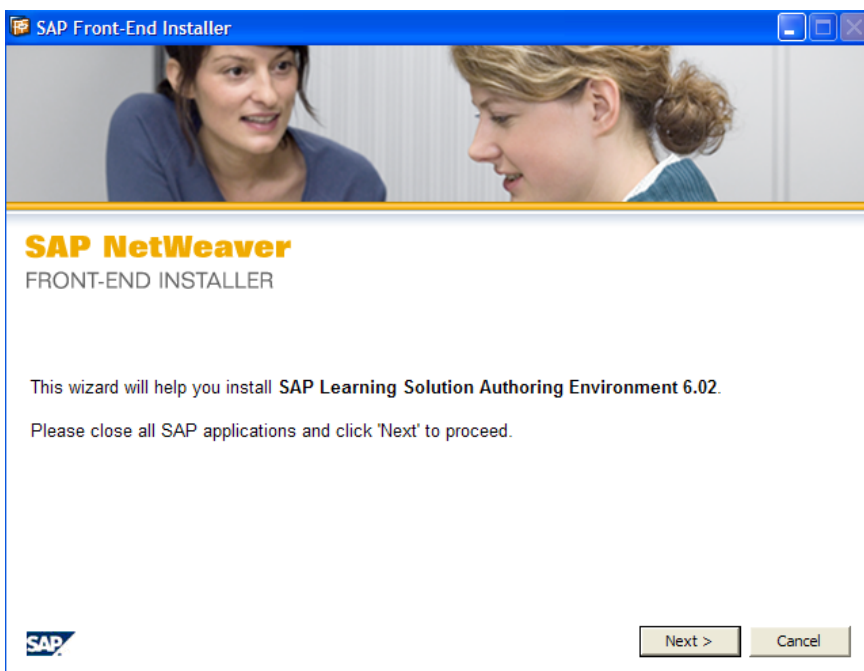

Next

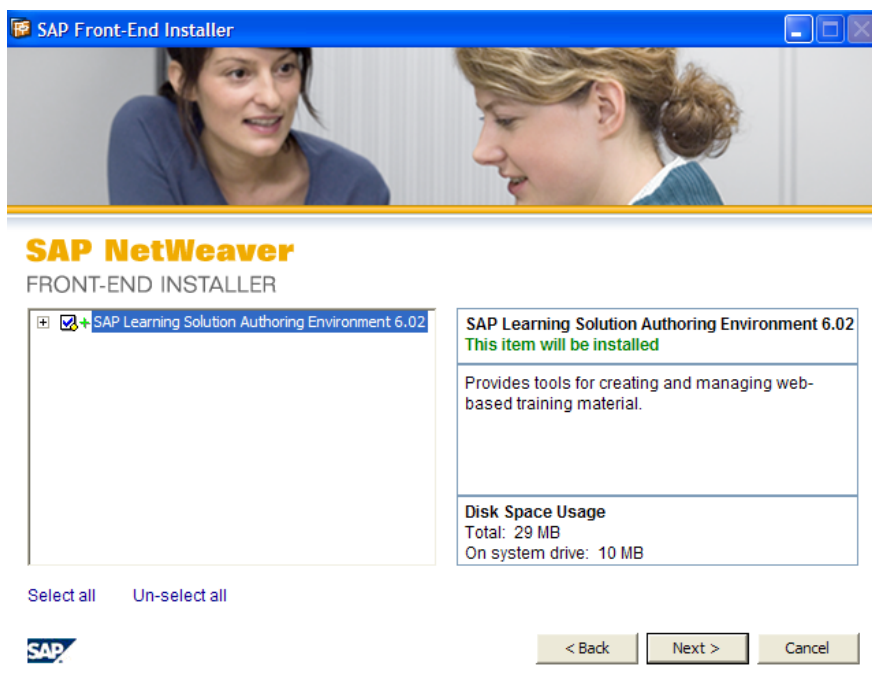

Habilitar casilla y Next

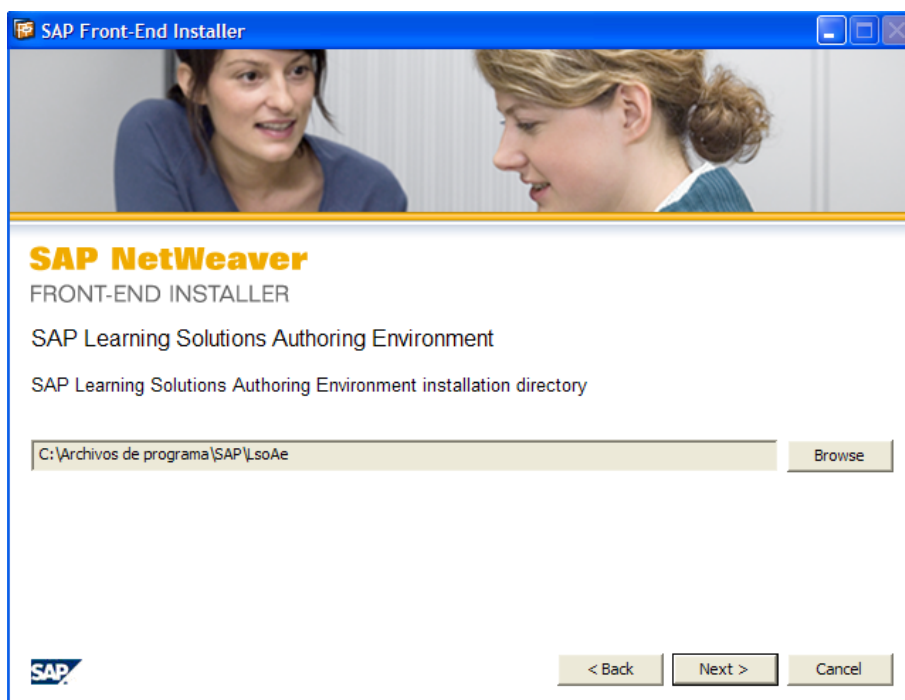

Next

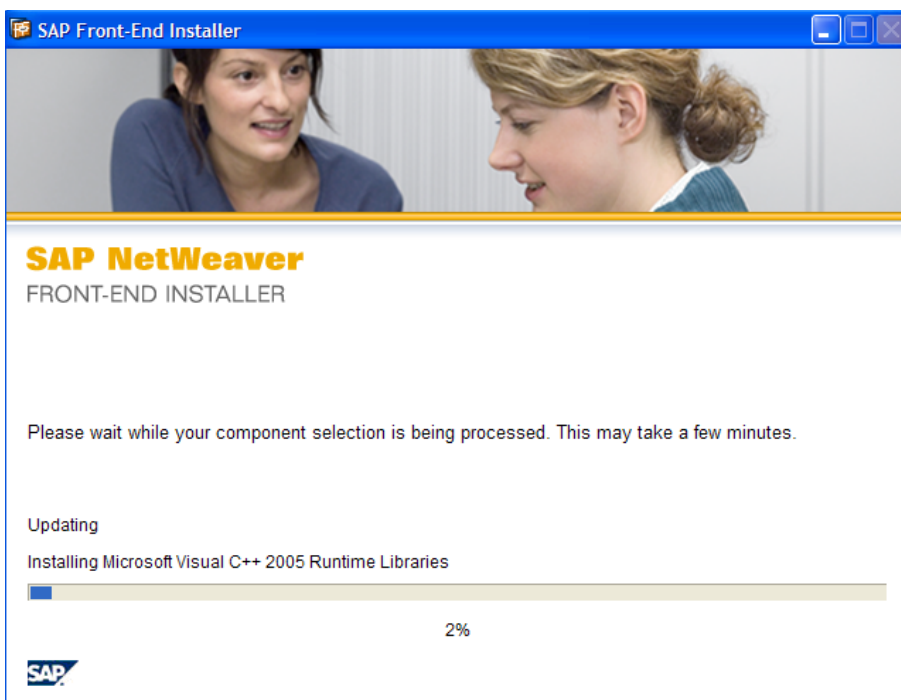

Finish

**6. Verificar la instalación en Inicio**, SAP Learning Solution y que aparezcan los componentes:

- Authoring Tool
- Offline Player
- Repository - Explorer

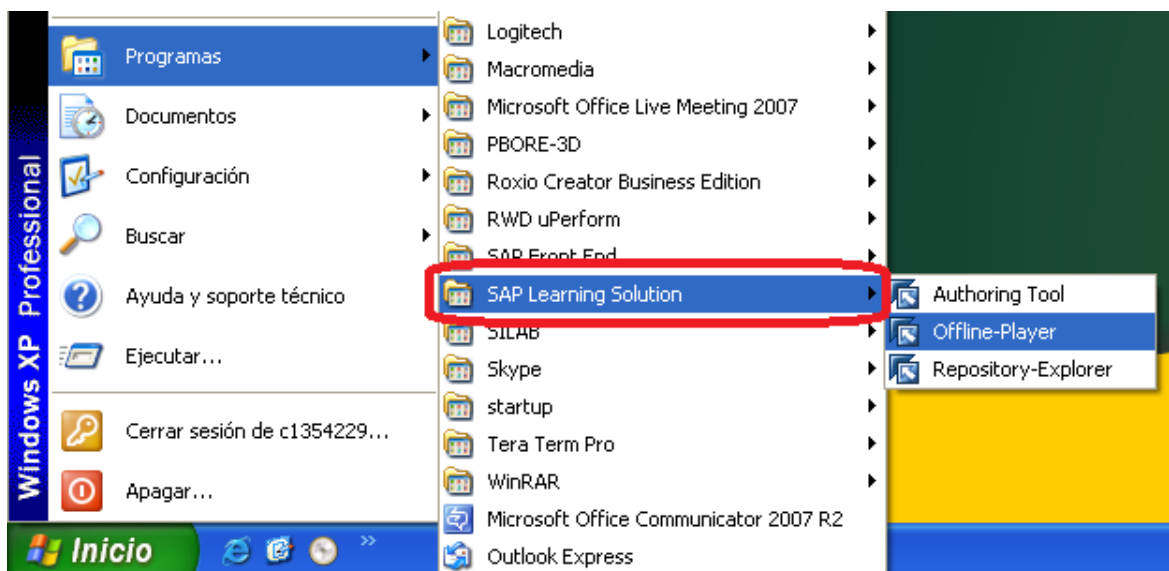

**7. Como resultado de las anteriores instalaciones**, en C:\Archivos de Programa, se crea una carpeta denominada "SAP". Hay que dar permisos de Control Total a esa carpeta:

- 7.1 Ir a C:\Archivos de Programa
- 7.2 Ubicar la carpeta SAP
- 7.3 Dar clic derecho sobre la carpeta y ubicarse en la pestaña Seguridad
- 7.4 Dar clic en el botón Agregar...
- 7.5 Escribir Todos en la casilla de usuario >>dar clic en el botón Comprobar nombres >>seleccionar Everybody >>dar clic en el botón Aceptar
- 7.6 Dar control total al usuario Todos
- 7.7 Dar clic en Aceptar

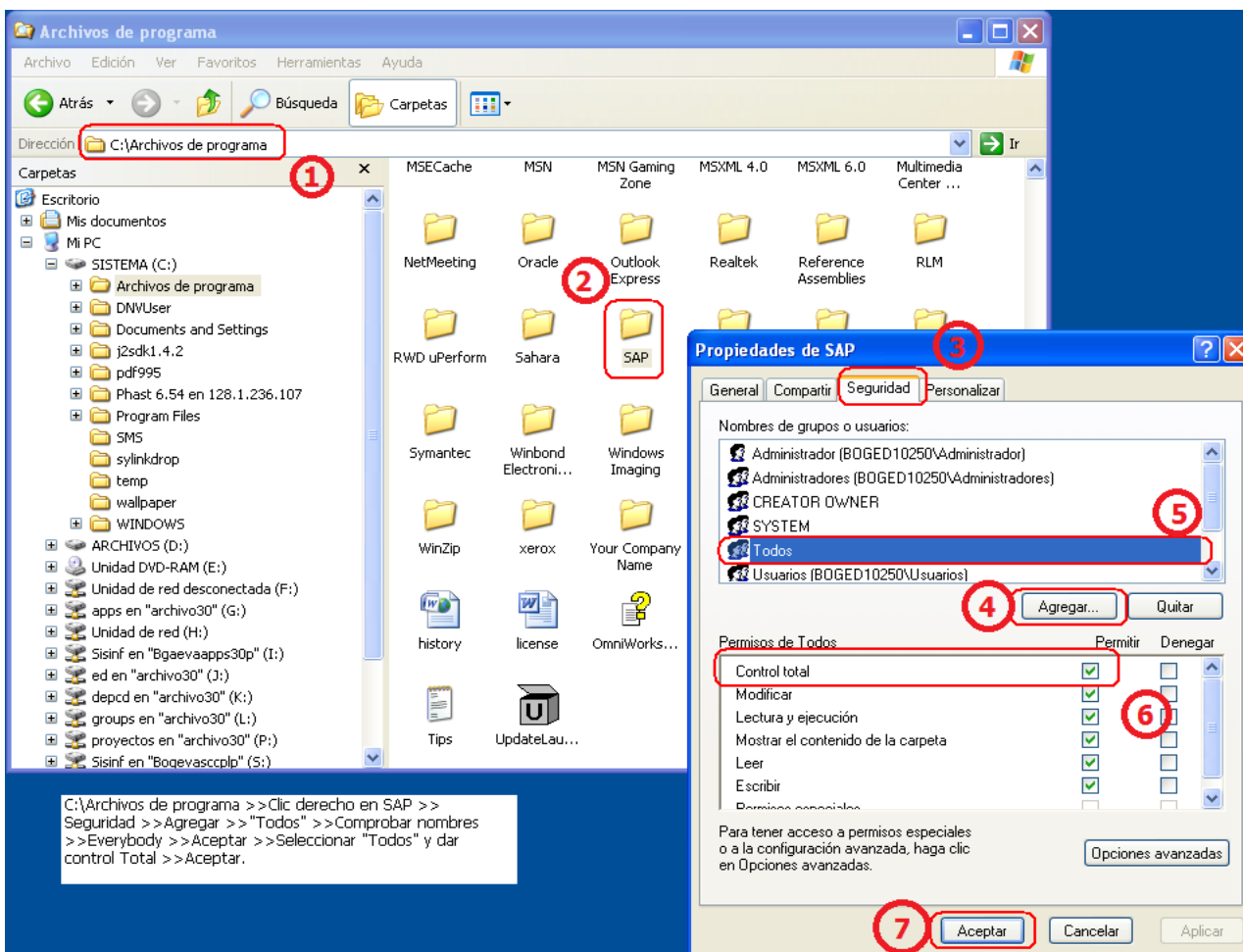

**Archivos de programa**

Dirección: C:\Archivos de programa

**Propiedades de SAP**

General Compartir **Seguridad** Personalizar

Nombres de grupos o usuarios:

- Administrador (BOGED10250\Administrador)
- Administradores (BOGED10250\Administradores)
- CREATOR OWNER
- SYSTEM
- Todos**
- Usuarios (BOGED10250\Usuarios)

4 Agregar... Quitar

Permisos de Todos

Permisos de Todos	Permitir	Denegar
Control total	<input checked="" type="checkbox"/>	<input type="checkbox"/>
Modificar	<input checked="" type="checkbox"/>	<input type="checkbox"/>
Lectura y ejecución	<input checked="" type="checkbox"/>	<input type="checkbox"/>
Mostrar el contenido de la carpeta	<input checked="" type="checkbox"/>	<input type="checkbox"/>
Leer	<input checked="" type="checkbox"/>	<input type="checkbox"/>
Escribir	<input checked="" type="checkbox"/>	<input type="checkbox"/>

6

Para tener acceso a permisos especiales o a la configuración avanzada, haga clic en Opciones avanzadas.

7 Aceptar Cancelar Aplicar

C:\Archivos de programa >> Clic derecho en SAP >> Seguridad >> Agregar >> "Todos" >> Comprobar nombres >> Everybody >> Aceptar >> Seleccionar "Todos" y dar control Total >> Aceptar.